INICIA EL VERANO en Zapopan

¡APROVECHA
estas vacaciones de manera
INCREÍBLE!

DESCUBRE
AQUÍ
todos los
cursos de verano
que tenemos para

tus peques

En ***Zapopan*** me

DIVIERTO Y APRENDO

en vacaciones

Actividades musicales, deportivas y manualidades

Del 31 de julio al 11 de agosto
de 09:00 a 13:00 h

Inscripciones: del 25 al 28 de julio de 08:00 a 18:00 h

LUGARES

5 de mayo 21-A, colonia Tesistán

Guayabos 975, colonia La Arboleda

Felipe Carrillo Puerto 5408, colonia La

Venustiano Carranza 369, colonia

Arboleda Constitución

REQUISITOS

1. Llenar ficha de ***inscripción*** en la sede
2. Copia del ***CURP*** del alumnado
3. Edades de ***6 a 12 años*** o cursando nivel primaria en escuelas del Municipio
4. Copia del ***INE*** de padre, madre o tutor

ACTIVIDADES GRATUITAS

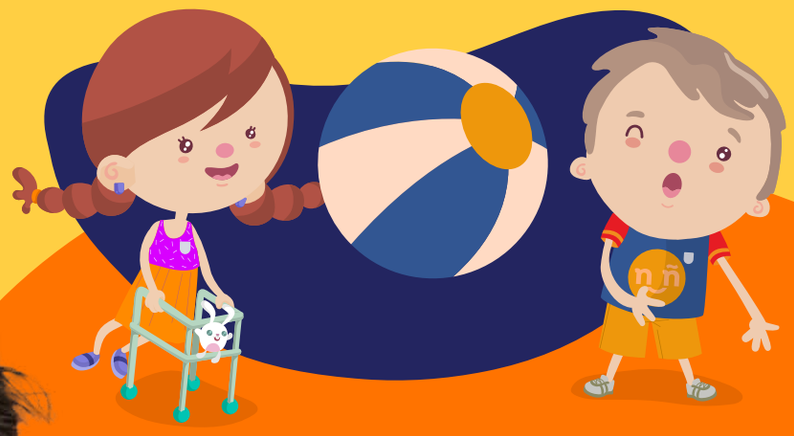

VERANO

en tu Luciérnaga

Actividades

artísticas, fomento
a la lectura, manualidades
y tecnología
Horario: 10:00 - 12:00 h
y 16:00 - 18:00 h

LUCIÉRNAGAS *fijas*

- Santa Ana Tepetitlán
- Las Águilas
- Paraísos del Colli
- Tesistán
- Nuevo México
- Tuzanía
- Jocotán
- Venta del Astillero
- La Primavera
- San Juan Ocotán
- Fovissste
- Tabachines
- Nueva España
- Batán
- Atemajac
- Constitución
- Chapalita

LUCIÉRNAGAS *móviles*

El Campanario
07 - 11 julio

Víctor Hugo
14 - 18 julio

Altabrisa
07 - 11 julio

Loma Chica
31 julio - 04 agosto

San Isidro Ejidal
14 - 18 julio

Valle de los Molinos
21 - 24 agosto

REQUISITOS

1. Copia de ***CURP***
2. ***Comprobante*** de domicilio
3. ***Identificación*** de mamá, papá o tutor

ACTIVIDADES GRATUITAS

PARQUES y JARDINES

Actividades de reciclaje, charlas de cuidado de los árboles e insectos, educación ambiental, producción de plantas, recorridos guiados, deporte, cultural y actividades de primeros auxilios.

Del ***31 de julio*** al ***18 de agosto*** de ***11:00 a 14:30 h***

Inscripciones: Del ***23 de junio*** al ***21 de julio***
****Únicamente los días viernes de*** 10:30 a 15:00 h

Parque Hundido, **Santa Margarita**
33 3818 2200 ext. 3260

REQUISITOS

1. ***Copia del INE*** del padre, madre o tutor
2. Copia ***acta de nacimiento*** del menor
3. ***2 números*** de contacto

ACTIVIDADES GRATUITAS

Mi

VERANO INCLUYENTE 2023

Actividades incluyentes

Futbol, tenis, tenis de mesa, cachibol, yoga y control de emociones, manualidades, primeros auxilios, taller de cultura de inclusión y costura.

Del ***24 de julio*** al ***18 de agosto***
de 9:00 a 13:00 h

Inscripciones:
Del ***19 de junio*** hasta
completar cupo

Avenida Laureles 1151,
colonia Unidad Fovissste
33 38 36 34 44 ext. 6709 y 6710

REQUISITOS

1. Copia de ***acta de nacimiento***
2. CURP
3. ***Certificado*** médico
4. ***1 fotografía*** tamaño infantil
5. Copia ***identificación*** de mamá, papá o tutor
6. ***Firma*** de carta compromiso (madre, padre o tutor)

ACTIVIDADES CON COSTO DE $350

CURSOS DE VERANO DIF

Actividades:

Repostería infantil, computación kids, artes circenses, estilismo kids

Del
27 de julio al ***25 de agosto***
10:00 a ***13:00*** h y ***16:00*** a ***19:00*** h

REQUISITOS

1. Copia ***acta de nacimiento*** y ***CURP*** del menor
2. ***INE*** de tutor o tutora
3. ***Comprobante de domicilio*** reciente

Costos

$25 inscripción

$200 actividades

¡***Ubica*** el ***DIF*** más cercano a ti!

AQUÍ

¡En CALUC

DESARROLLO mi CREATIVIDAD!

Talleres de lenguaje musical y serigrafía.

Del ***17 de julio*** al ***11 de agosto*** de **09:00** a **20:00** h

Inscripciones:
Acude este ***03 de julio*** a las instalaciones de CALUC

CALUC, Luis Quintero 670, colonia. Quintas del Federalismo, Zapopan, Jal.

REQUISITOS

1. Tener entre ***14 y 25 años*** de edad
2. ***Acta*** de nacimiento
3. ***Comprobante*** de domicilio

4 ***Identificación oficial*** (propia si es mayor de edad, de su responsable si es menor)

5 ***Firmar*** carta de uso de imagen

6 Al entregar documentos deberán responder un ***formulario***

ACTIVIDADES GRATUITAS

TALLERES
en los
CENTROS

CULTURALES

Actividades:
kick boxing, baile latino, bailes de salón, ballet, danza folclórica, arteterapia, manualidades, dibujo y pintura, clases de guitarra, teatro y más.

Del ***24 de julio*** al ***18 de agosto***
Inscripciones del **17 al 21 de julio**

REQUISITOS

Requisitos nuevo ingreso:

- **1 fotografía** tamaño infantil a color
- Copia de **identificación oficial** (INE o pasaporte)
- Copia de **comprobante** de domicilio vigente (no mayor a dos meses)
- **Recibo** de pago

Para menores de edad añadir:

- Copia de **acta de nacimiento** o CURP
- Copia de **identificación oficial** de padre, madre o tutor

LUGARES

Centro Municipal de
la Casa de la Cultura
33 3818 2200
ext. 3852

Centro Cultural
Constitución
33 2305 8654

Centro Cultural
Las Águilas
33 3631 1217

Centro Cultural
Jardines
de Nuevo México
33 3672 1588

Centro Cultural
Tabachines
33 3660 9886

Centro Cultural
San Isidro
33 3818 2200
ext. 3844 o 3846

Centro Cultural
Paraísos del Colli
33 3180 1272

Módulo Cultural
Torremolinos
33 38 1822 00
ext. 3852

ACTIVIDADES CON COSTO

CIRCO para NIÑAS Y NIÑOS

ACTIVIDADES:

- Breakdance
- Malabares y hula hoop
- Acrobacia aérea en telas
- Seminarios intensivos para artistas de circo
- Rueda cyr
- Clown

- Acrobacia aérea y parado de manos

INSCRIPCIONES:

Del **17 al 21 de julio 2023**

FECHAS DE CURSOS:

Ciclo 1 / 24 de ***julio al 4 de agosto***

Ciclo 2 / 7 al ***18 de agosto***

LUGAR:

Centro de Artes Circenses
Calle Felipe Carrillo Puerto 5408,
Colli CTM, 45050. Zapopan, Jalisco

ACTIVIDADES GRATUITAS

PROTECCIÓN CIVIL y BOMBEROS de ZAPOPAN

LA PREVENCIÓN ES DIVERSIÓN

Actividades

Talleres temáticos y actividades lúdicas, enfocados a la identificación y la prevención de riesgos.

RECORRIDOS:

- Bosque del Centinela
- El zoológico

- Exhibición de obra de teatro
- Parque del agua

Del 31 de julio al 12 de agosto

HORARIOS:

Lunes, miércoles y viernes
de **08:45 a 13:45 h**

Martes y jueves
de **08:00 a 15:00 h**

INSCRIPCIONES:

Del 24 al 28 de julio

REQUISITOS

1 Copia ***acta de nacimiento***

Base central de PCyBZ
Av Dr Luis Farah 460, Conjunto Laureles, 45150 Zapopan, Jal.

ACTIVIDADES GRATUITAS

Gobierno de Zapopan

Ciudad de las niñas y niños